

Lapuan hiippakunta 2020



Johtamisen päivät 2015

- Kipa
- Taloustoimistojen yhteistyö
- Osaamisen vahvistaminen
- Toiminnan tehostaminen

Seuraukset

- Taloustoimistojen kehitys
- Yhteisiä virkoja
- Uusien toimintamallien kokeilu

- ”eteenpäin on menty”

Tulevaisuuden haasteet hiippakunnassa

- Jäsenmäärän kehitys
- Polarisoituminen - kaupungistuminen
- Verotulojen kehitys
- Syntyvyyden kehitys
- Kirkon rooli yhteiskunnassa
- Työelämän muutokset

- Koronan vaikutus trendeihin?

Jäsenmäärän kehitys

Jyväskylän rovastikunta

	2008	2018	vähennelmä	%	2019	vähennelmä	
Jyväskylä	98977	94906	4071	4,11 %	94319	587	0,62 %
Muurame	7725	7676	49	0,63 %	7554	122	1,59 %
Keuruu	9288	7584	1704	18,35 %	7364	220	2,90 %

E-P Rovastikunta

	2008	2018	vähennemä	%	2019	vähennemä	
Seinäjoki	50293	51658	-1365	-2,71 %	51578	80	0,15 %
Lapua	13143	12472	671	5,11 %	12257	215	1,72 %
Ilmajoki	10862	10676	186	1,71 %	10680	-4	-0,04 %
Kuortane	3787	3171	616	16,27 %	3129	42	1,32 %

	2008	2018	vähennemä	%	2019	Vähennemä	
Saarijärvi	12110	9707	2403	19,84 %	9536	171	1,76 %
Karstula	4181	3484	697	16,67 %	3371	113	3,24 %
Kyyjärvi	1381	1161	220	15,93 %	1138	23	1,98 %

Jyväskylä 1999-2018

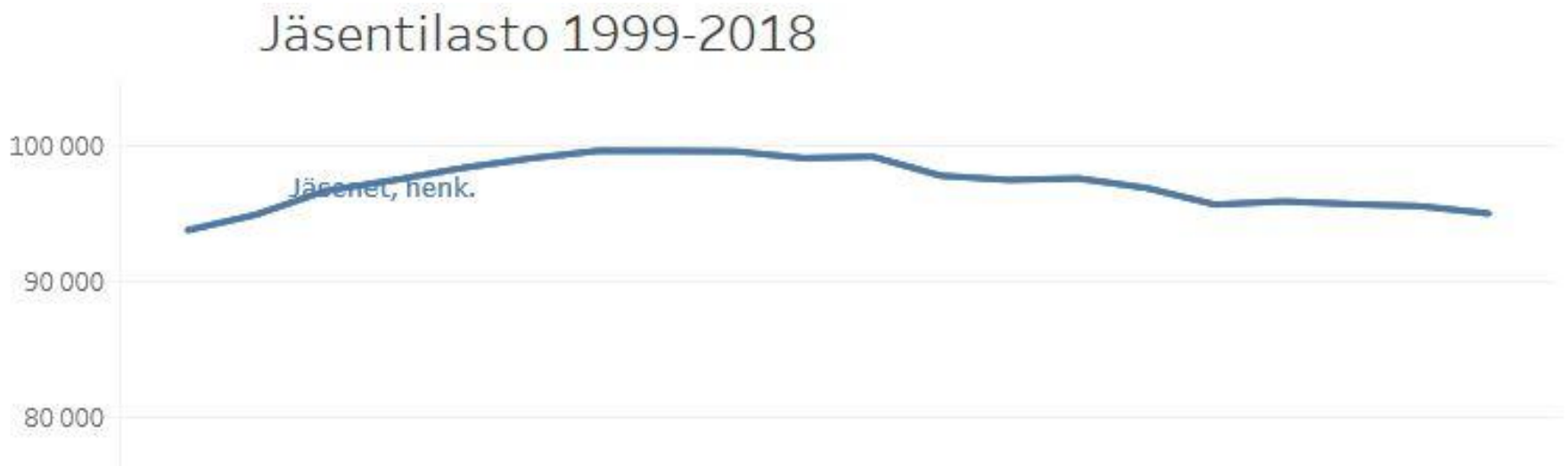

Kyyjärvi

Jäsentilasto 1999-2019

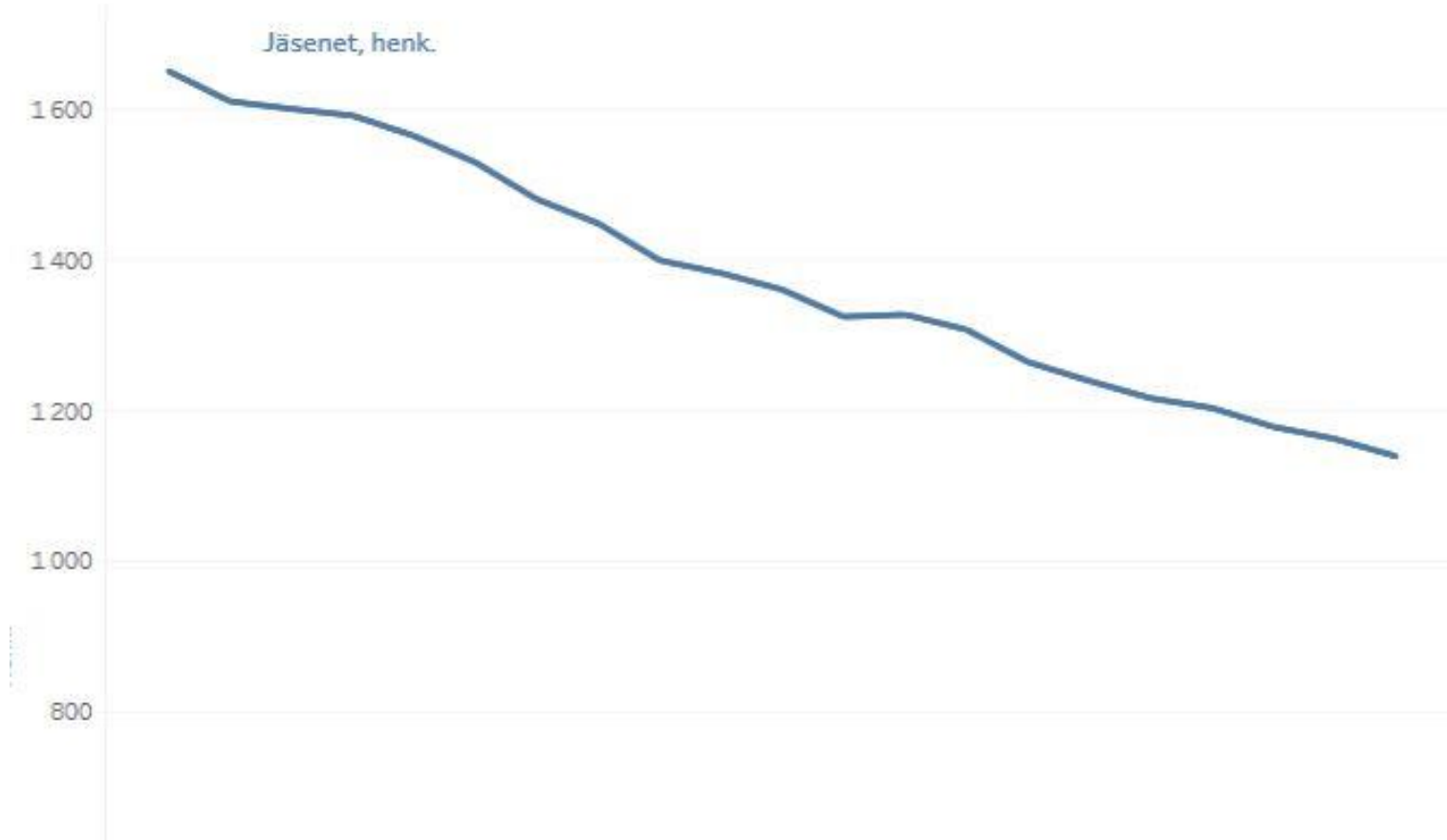

Saarijärvi

Jäsentilasto 1999-2019

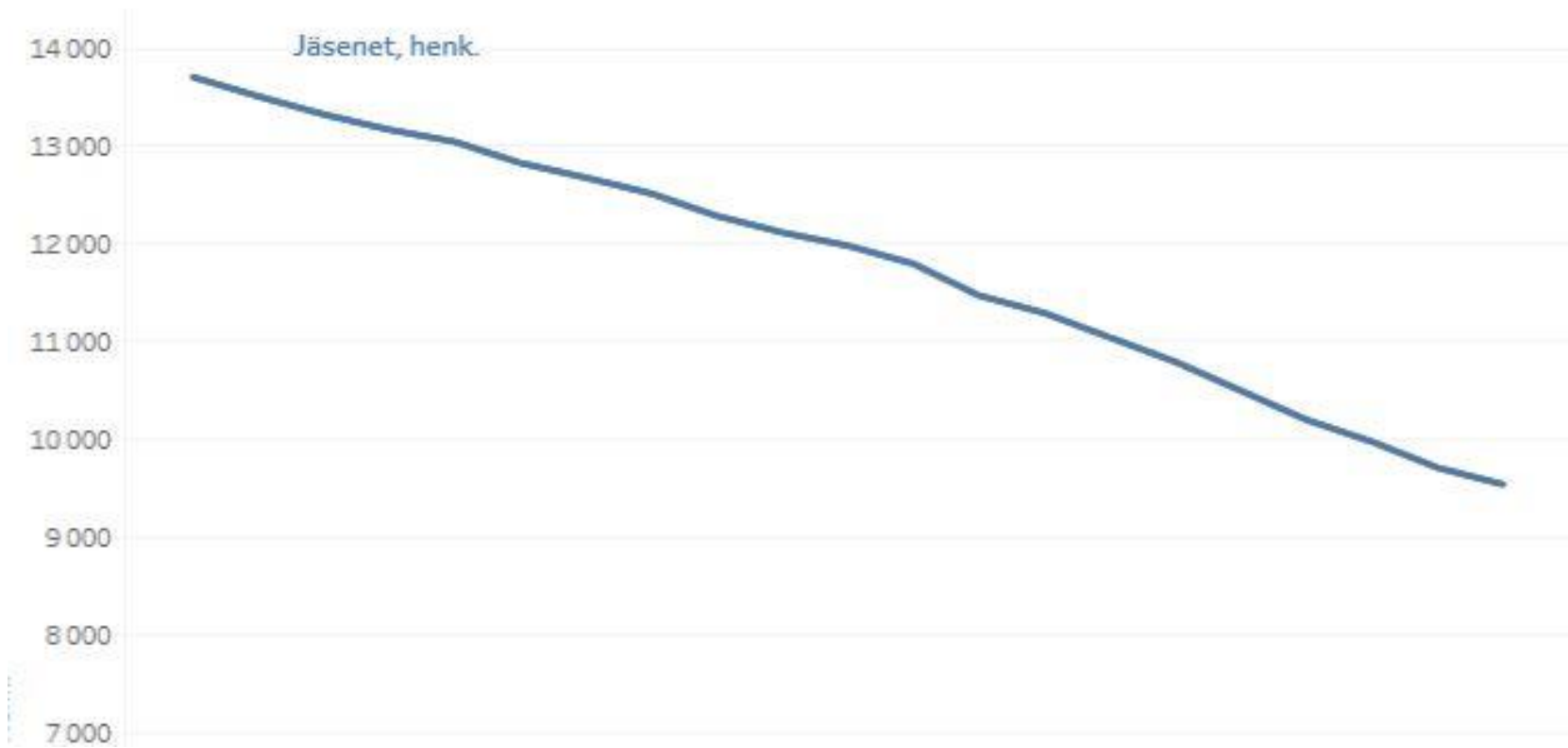

Kyyjärvi

Seurakuntien jäsentilasto 2019

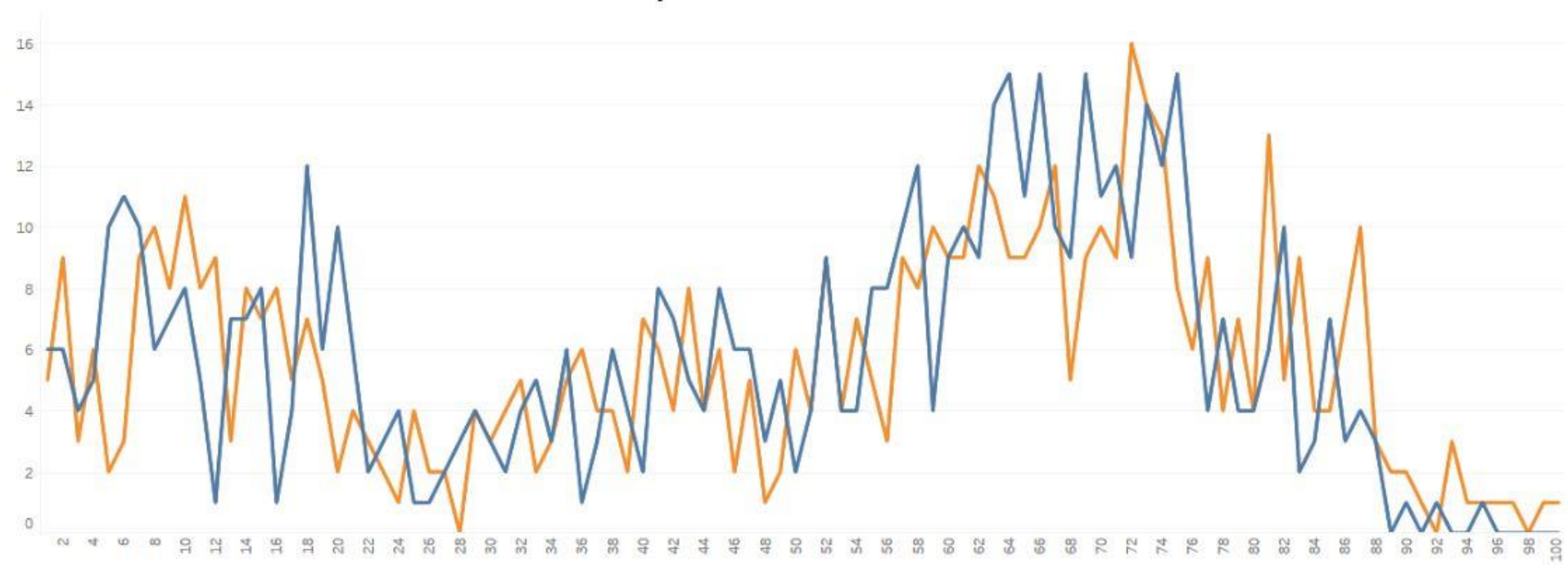

Saarijärvi

Seurakuntien jäsentilasto 2019

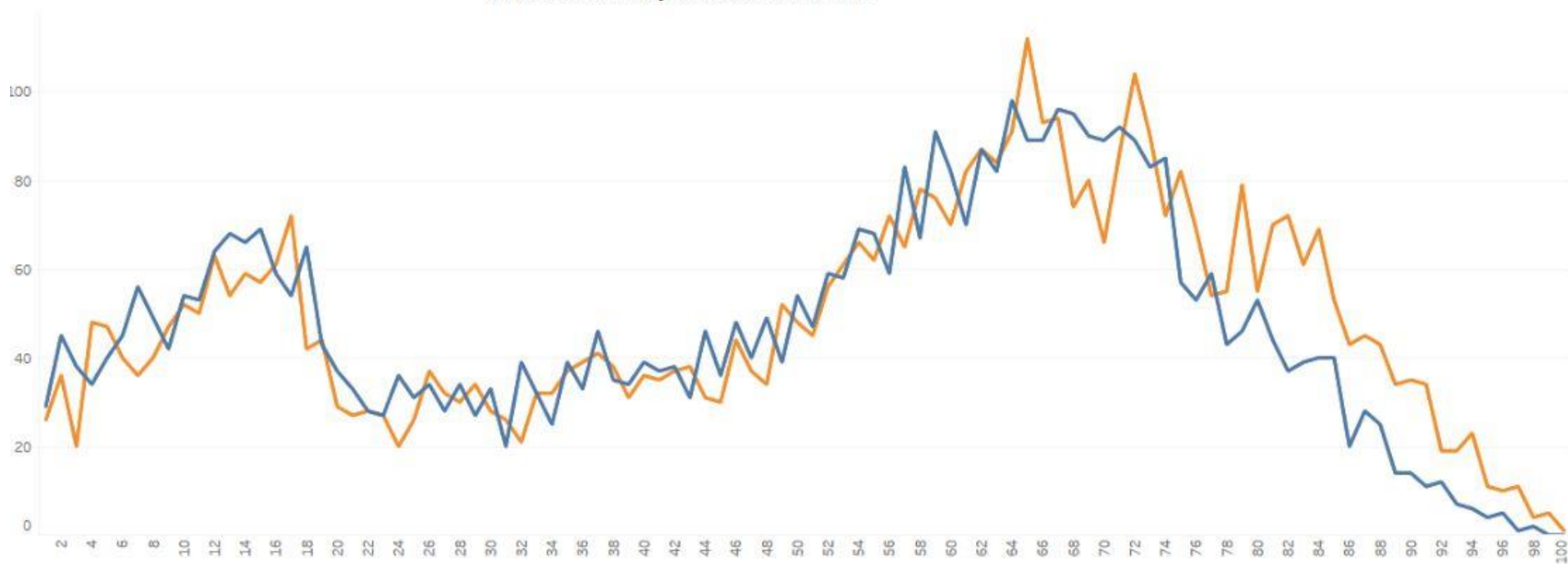

Seinäjoki

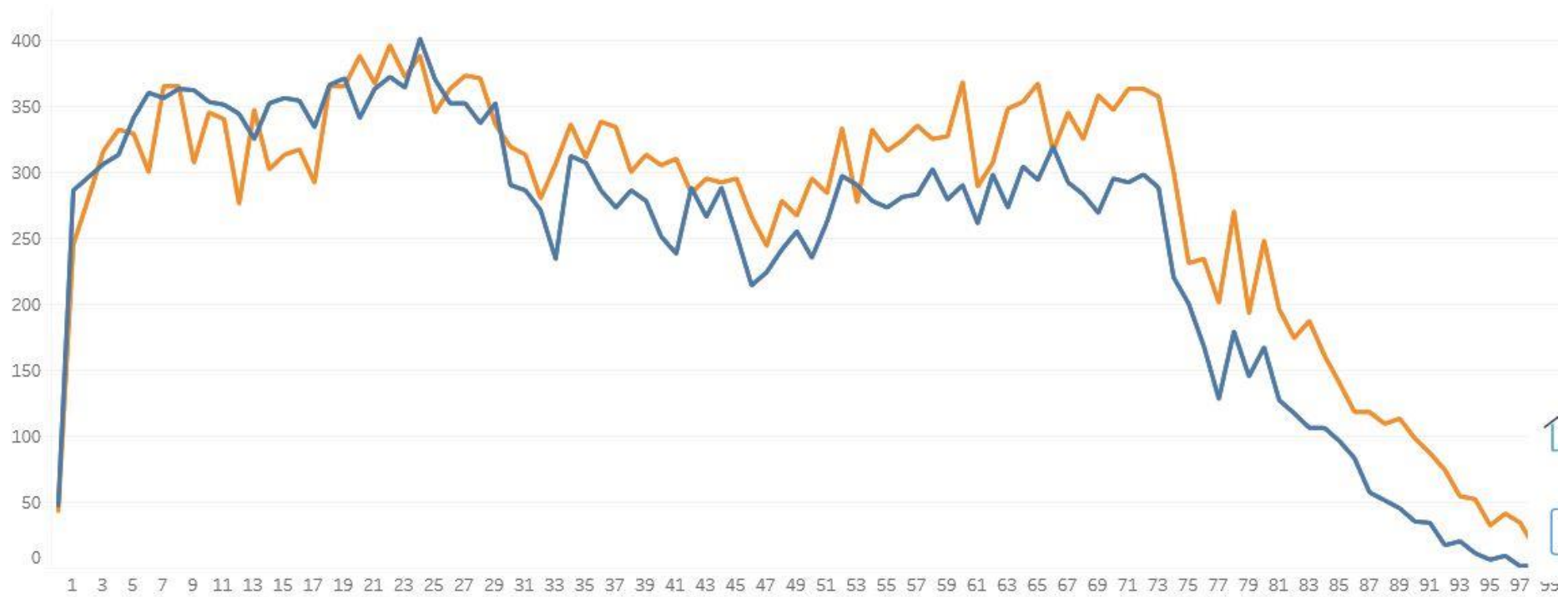

Verotulojen kehitys

	2015	2018	vähennmä	%	2019		
Saarijärvi	2 188 387,00 €	1 907 580,00 €	280 807,00 €	12,83 %	1 950 336,00 €	- 42 756,00 €	-2,24 %
Karstula	762 576,00 €	665 821,00 €	96 755,00 €	12,69 %	686 990,00 €	- 21 169,00 €	-3,18 %
Kyyjärvi	303 272,00 €	257 087,00 €	46 185,00 €	15,23 %	256 933,00 €	154,00 €	0,06 %

	2015	2018	vähennmä	%	2019	vähennmä	
Seinäjäki	13 507 001,00 €	13 028 867,00 €	478 134,00 €	3,54 %	13 436 128,00 €	- 407 261,00 €	-3,13 %
Jyväskylä	21 024 861,00 €	20 416 916,00 €	607 945,00 €	2,89 %	20 725 295,00 €	- 308 379,00 €	-1,51 %



Lapuan hiippakunta



www.lapuanhiippakunta.fi



www.lapuanhiippakunta.fi



www.lapuanhiippakunta.fi

Miten vastata muutokseen?

Kiinteistöstrategia

Henkilöstöstrategia

Toiminnan muutokset

Toiminnan painopisteet

Toiminnan tehostaminen

Hallinto -> toimijoiden poisto (htv)

Skaalaan perustuva tehokkuus

Henkilöstö -> liikkuvuus, reagointi

Turha kustannukset -> leirikeskukset, seurakuntatalot

Toimintamallit

Yhteistyö

- Laajentaminen ja syventäminen
- Rajoitetut hyödyt

- Taloustoimistot
- Yhteiset virat

Rakenteet

Yksi seurakunta

Kappelit

Yhtymä

Pohdittavaksi

Kuntarakenteen muutokset -> joustavuus

Taloudellinen shokki -> toimintaympäristö, rakennukset

